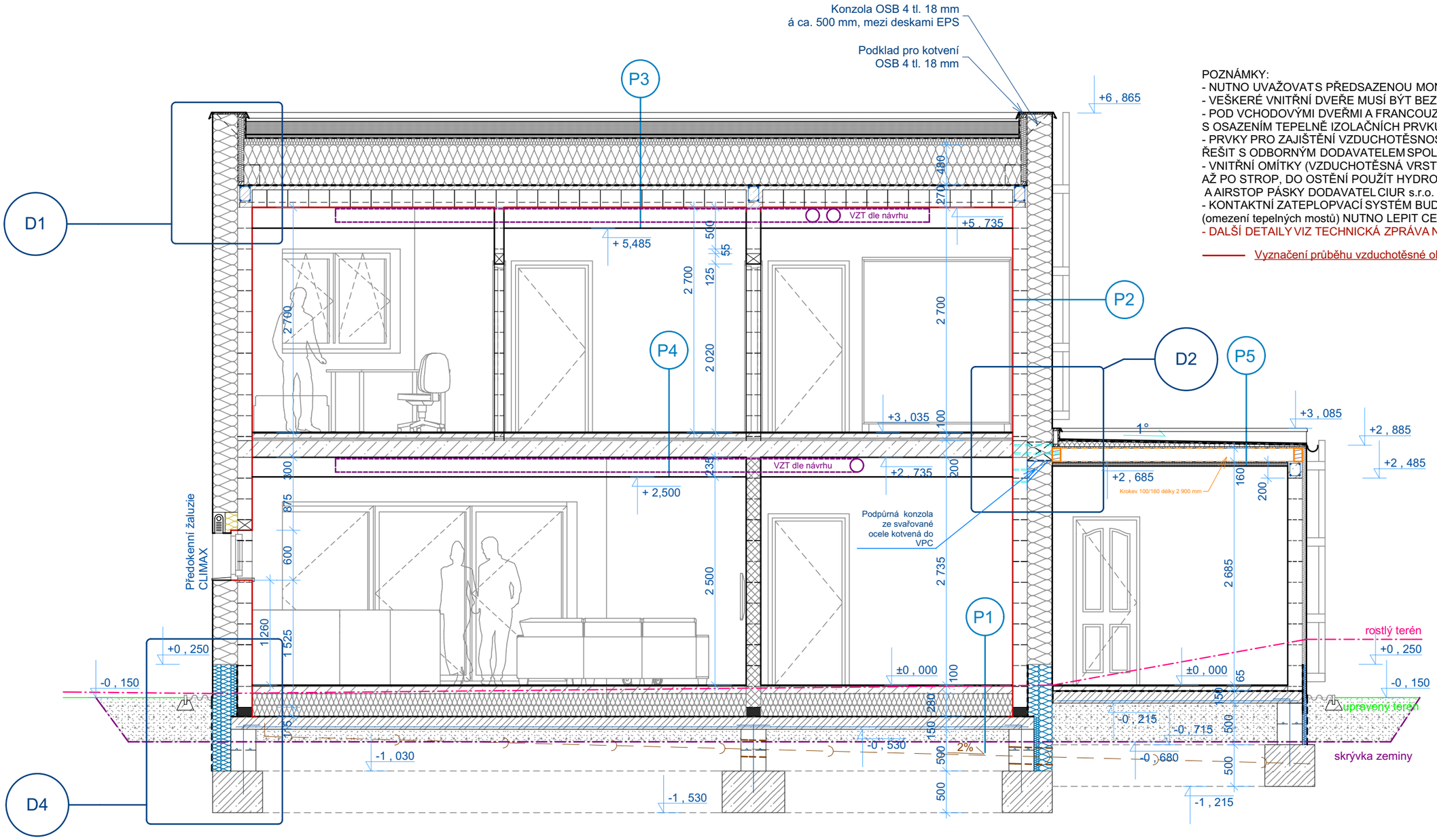

POZNÁMKY:
- NUTNO UVAŽOVAT S PŘEDSAZENOU MONTÁŽÍ OKEN
- VEŠKERÉ VNITŘNÍ DVEŘE MUSÍ BÝT BEZ PRAHŮ - MEZERA 10MM
- POD VCHODOVÝMI DVEŘMI A FRANCOUZSKÝMI DVEŘMI/OKNY UVAŽOVAT S OSAZENÍM TEPELNĚ IZOLAČNÍCH PRVKŮ Z PURENITU
- PRVKY PRO ZAJIŠTĚNÍ VZDUCHOTĚSNOSTI A BLOWERDOOR TEST ŘEŠIT S ODBORNÝM DODAVATELEM SPOL. CIUR s.r.o.
- VNITŘNÍ OMÍTKY (VZDUCHOTĚSNÁ VRSTVA) JSOU PROVEDENY OD HYDROIZOLACE AŽ PO STROP, DO OSTĚNÍ POUŽÍT HYDROIZOLAČNÍ STĚRKY, AIRSTOP TMELY A AIRSTOP PÁSKY DODAVATEL CIUR s.r.o.
- KONTAKTNÍ ZATEPLOVACÍ SYSTÉM BUDE PROVEDEN BEZ KOTVENÍ (omezení tepelných mostů) NUTNO LEPIT CELOPLOŠNĚ NA LEPICÍ TMEL WEBER ELASTIK
- DALŠÍ DETAILY VIZ TECHNICKÁ ZPRÁVA NEBO NA VYŽÁDÁNÍ

Vyznačení průběhu vzduchotěsné obálky

P1
- Pochozí vrstva 15mm
- Potěrový beton MC20 85mm s vloženým polymerovým vláknem
- Separační folie
- EPS 150S 140+140mm,prostřídat spáry,lepit PUR pěnou
- Vedag lepenka Vedatect PYE G 200 S4 mineral 4,0mm
- Penetrační nátěr
- Podkladní beton C16/20-XC1 150 mm kari síť při sp. okraji 6-150/150 na dist.liště
- Drcené kamenivo 16-32 150mm
- Zhutněný výkopek

P2
- Sádrovápenná strojní omítka tl.12-15mm
- Penetrace zdiva
- Zdivo VAPIS 6DF (175) LPE 25-1,8 tl. 175 mm
- Penetrace zdiva Weber podklad A
- Celoplošné lepení zateplovacího systému Weber Elastic (bez kotvení)
- EPS šedý λ=0,032 tl. 300mm
- Perlinka do tmele - Weber Classic
- Pentrační nátěr Weber
- Vnější omítka Weber silikonová tl. 1,5-2mm

P3
- Ochranný posyp (kačírek 16/32) tl. 50mm
- Ochranná geotextílie 500 g/m2
- PVC-P hydroizolační fólie 1,5mm
- Separeční vrstva synt. textílie 500 g/m2
- Spádové klíny 1° (2%) EPS 150S λ=0,038 tl. 20-230mm
- Tepelná izolace EPS 100S λ=0,038 tl. 240+240mm
- Vedag lepenka Vedatect PYE G 200 S4 mineral 4,0mm
- Penetrační nátěr ALP
- Betonový strop (BS Klatovy) tl. 270mm
- Penetrace
- Sádrovápenná strojní omítka tl.12-15mm (nutné omítnutí kvůli zajištění vzduchotěsnosti)
- Rozvody VZT mezi stropem BS Klatovy tl. 270 mm a SDK podhledem
- Zavěšený SDK podhled 12,5 mm Lafarge GKB (sanitární místnosti SDK podhled 12,5 mm Lafarge GKBi)

P4
- Pochozí vrstva 15mm
- Vyrovnávací samonivelační stěrka dle potřeby
- Potěrový beton MC20 55mm s vloženým polymerovým vláknem
- Separační PE folie + dilatace podél stěn 10/70mm s folií
- Rockwool steprock 30mm
- Monolitický ŽB strop tl. 200mm
- Rozvody VZT mezi ŽB stropem tl. 200 mm a SDK podhledem
- Zavěšený SDK podhled 12,5 mm Lafarge GKB (sanitární místnosti SDK podhled 12,5 mm Lafarge GKBi)

P5
- PVC-P hydroizolační fólie 1,5mm kotvená k podkladu z OSB
- Separeční vrstva synt. textílie 500 g/m2
- Spádové klíny 1° (2%) EPS 150S λ=0,038 tl. 20-70mm kotvené do OSB desek
- OSB deska P+D tl. 18mm
- Dřevěné krokve 100/160mm kotvené mezi vaznice
- Podhled z OSB desek P+D tl. 15mm
- EPS 70F λ=0,039 tl. 40mm celoplošně lepený Weber therm technik + kotvení se zapuštěnou a zazátkovanou talířovou hlavou
- Omítka Weber silikonová tl. 1,5-2mm (v části nad vstupem vč. EPS 70F λ=0,039 tl. 50mm + omítka Weber silikonová tl. 1,5-2mm)

RODINNÝ DŮM	**KOBYLISY p.p.č. 395/5**
Investor	manželé Ignatokovi, U Vlachovky 1204/5, Praha 8-Libeň
Projektant	Stach.cz stavby s.r.o., IČ: 283 36 861
Vypracoval	Bc. Pavel Dohnal
06/2016	**DSP**
D.7	**ŘEZ A-A´ 1:50**

Stach.cz STAVBY s.r.o.
Alešova 1275, 349 01 Stříbro
tel: 603 423 780
info@stach-stavby.cz
www.stach-stavby.cz

naspasivnidum.cz