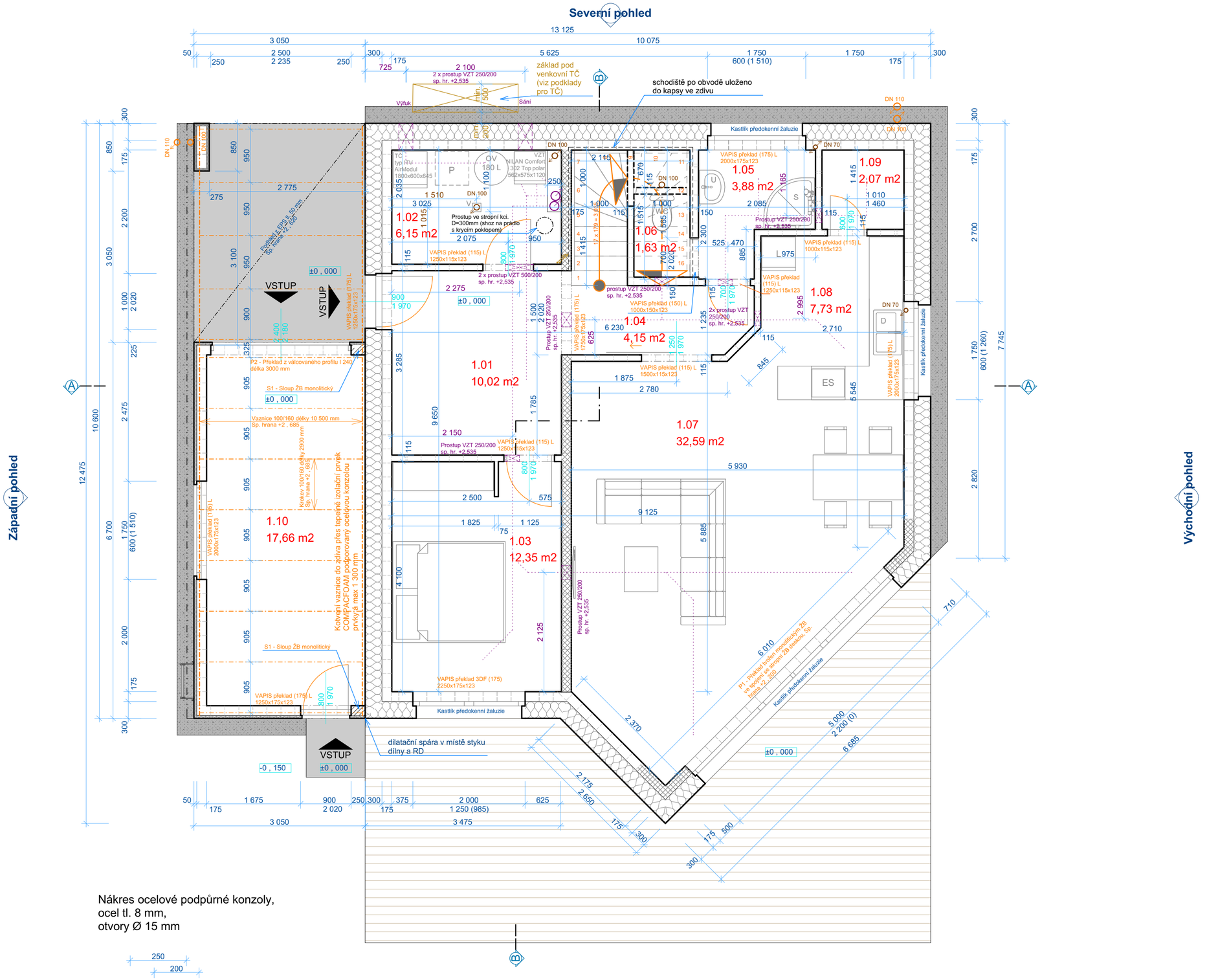

Nákres ocelové podpůrné konzoly,
ocel tl. 8 mm,
otvory Ø 15 mm

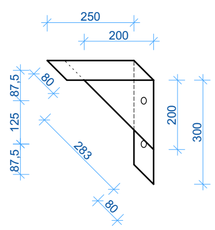

LEGENDA MÍSTNOSTÍ

Č.M.	NÁZEV MÍSTNOSTI	PLOCHA	PODLAHA
1.01	ZÁDVEŘÍ	10,02	DLAŽBA KERAMICKÁ
1.02	TECH. MÍSTNOST	6,15	DLAŽBA KERAMICKÁ
1.03	LOŽNICE	12,35	DŘEVĚNÁ PODLAHA
1.04	CHODBA	4,15	DLAŽBA KERAMICKÁ
1.05	KOUPELNA	3,88	DLAŽBA KERAMICKÁ
1.06	WC	1,63	DLAŽBA KERAMICKÁ
1.07	OBÝVACÍ POKOJ	32,59	DŘEVĚNÁ PODLAHA
1.08	KUCHYŇ	7,73	DLAŽBA KERAMICKÁ
1.09	SPÍŽ	2,07	DLAŽBA KERAMICKÁ
1.10	DÍLNA	17,66	BETON POHLEDOVÝ

LEGENDA MATERIÁLŮ

OBVODOVÉ ZDIVO VAPIS 6 DF (175) 248x175x248 ZATEPLENÍ EPS ŠEDÝ 300 MM ŠRAFOVANÁ ČÁST ZDIVA PEVNOSTI P20
STŘEDOVÉ ZDIVO VAPIS 6 DF (175) 248x175x248 PEVNOST ZDIVA P20
STŘEDOVÉ ZDIVO VAPIS 5 DF (150) 248x150x248
NENOSNÉ ZDIVO VAPIS 4 DF (115) 248x115x248
NENOSNÉ ZDIVO YTONG P2-500 75x249x599 OBEZDÍVKY ZAŘIZOVACÍCH PŘEDMĚTŮ A LEHKÉ PŘÍČKY
NENOSNÉ ZDIVO YTONG P4-500 50x249x599 OBEZDÍVKY ZAŘIZOVACÍCH PŘEDMĚTŮ
VAPIS IZO (175) 498x175x113 ZALOŽENÍ OBVODOVÉHO A STŘEDOVÉHO ZDIVA TL. 175 MM
VAPIS IZO (150) 498x150x113 ZALOŽENÍ STŘEDOVÉHO ZDIVA TL. 150 MM
VAPIS IZO (115) 498x115x113 ZALOŽENÍ ZDIVA PŘÍČEK TL. 115 MM
VAPIS IZO (200) 498x200x113 ZALOŽENÍ ZÁKLADU PRO BETONOVÉHO SCHODIŠTĚ

PŘEKLADY, PILÍŘE

VAPIS PŘEKLAD (115) L 1000x115x123	1KS
VAPIS PŘEKLAD (150) L 1000x150x123	1KS
VAPIS PŘEKLAD (115) L 1250x115x123	3KS
VAPIS PŘEKLAD (115) L 1500x115x123	1KS
VAPIS PŘEKLAD (175) L 1250x175x123	2KS
VAPIS PŘEKLAD (175) L 1750x175x123	1KS
VAPIS PŘEKLAD (175) L 2000x175x123	3KS
VAPIS PŘEKLAD 3DF (175) 2250x175x113	1KS

P1 - PŘEKLAD TVOŘEN MONOLITICKÝM ŽB
VE SPOJENÍ SE STROPNÍ ŽB DESKOU
VÝKRES VÝZTUŽE VIZ VÝKRES D.3

P2 - PŘEKLAD Z VÁLCOVANÉHO PROFILU I 240
DÉLKY 3000 MM, MIN. ULOŽENÍ 150 MM,
ZMONOLITNĚNO SPOLEČNĚ S VĚNCEM
BETONEM C25/30 XC1

S1 - ŽB PILÍŘ 175/250, BETON C25/30 XC1
SVISLÁ VÝZTUŽ 6 Ø R14, TŘ. R6 á 200 mm, KRYTÍ VÝZTUŽE 25 MM
STARTOVACÍ VÝZTUŽ VYTÁHNOUT ZE ZÁKLADOVÝCH KCÍ.

POZNÁMKY

- NA ROZHRANNÍ DÍLNY A HL. ČÁSTI DOMU BUDE DILATAČNÍ SPÁRA VE FASÁDĚ!

S

RODINNÝ DŮM	**KOBYLISY p.p.č. 395/5**
Investor	manželé Ignatokovi, U Vlachovky 1204/5, Praha 8-Libeň
Projektant	Stach.cz stavby s.r.o., IČ: 283 36 861
Vypracoval	Bc. Pavel Dohnal
06/2016	**DSP**
D.2	**PŮDORYS 1.NP 1:50**

Stach.cz STAVBY s.r.o.
Alešova 1275, 349 01 Stříbro
tel: 603 423 780
info@stach-stavby.cz
www.stach-stavby.cz

naspasivnidum.cz