PŮDORYS I.NP

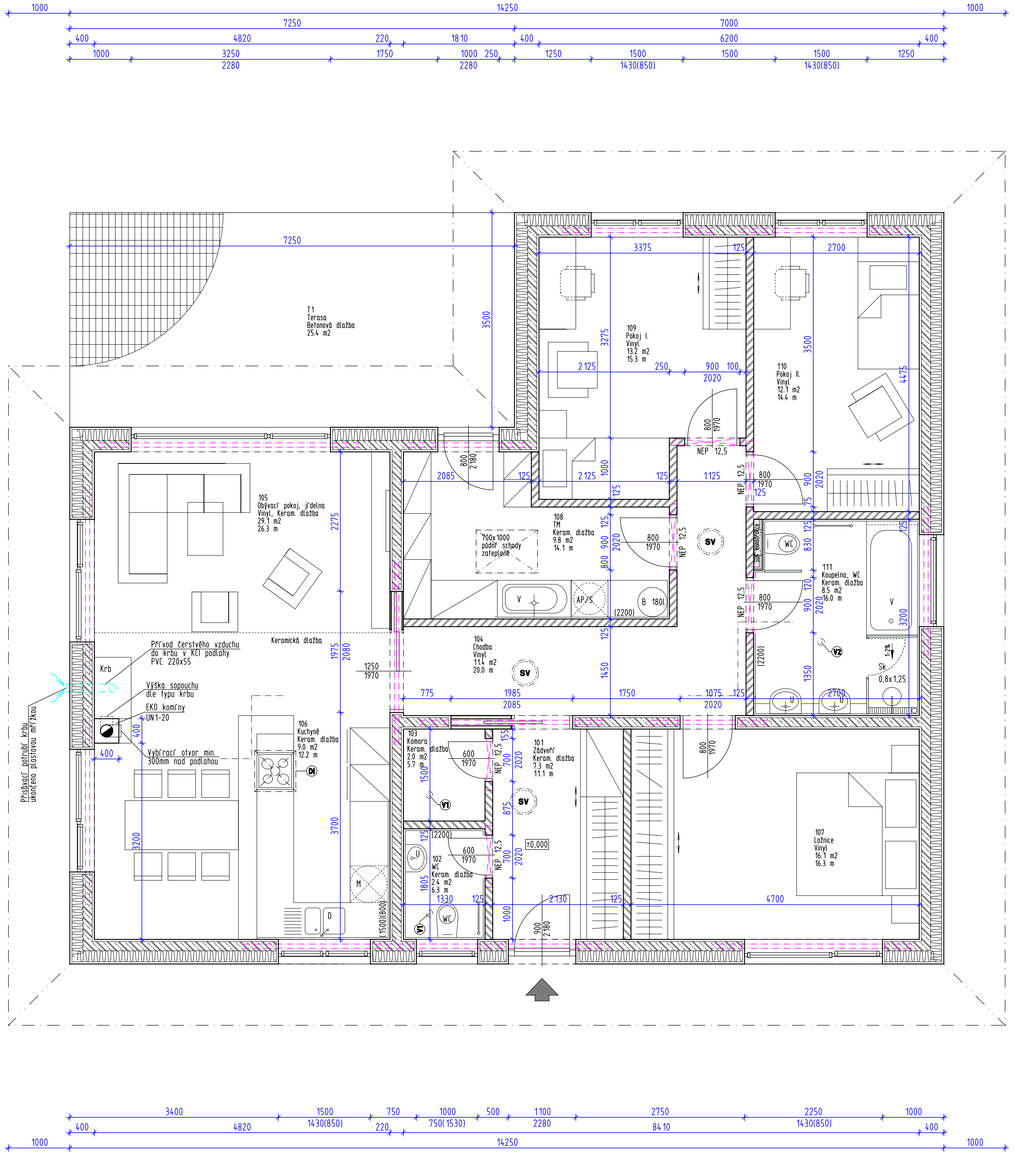

LEGENDA MATERIÁLŮ:

OBVODOVÁ STĚNA:

Vnější omítka
Deska Izolox TCD 35mm
Pěnový polystyren EPS GreyWall 180mm
Beton C16/20 150mm
Deska Izolox TCD 35mm
Vnitřní omítka
Celková tloušťka 400mm

VNITŘNÍ NOSNÁ STĚNA:

Vnitřní omítka
Deska Izolox TCD 35mm
Beton C16/20 150mm
Deska Izolox TCD 35mm
Vnitřní omítka
Celková tloušťka 220mm

VNITŘNÍ NENOSNÉ PŘÍČKY:

Zdivo z pórobetonových příčkovek Ytong P2-500 tl.125mm

OSTATNÍ MATERIÁLY

(2200) keramický obklad

Y1 VZT - axiální ventilátor d=110mm, 80m3/h, odvětrána na střechu z nehořlavého potrubí

Y2 VZT - axiální ventilátor d=110mm, 200m3/h, odvětrána na střechu z nehořlavého potrubí

SV Světlovod Lightway - Crystal 400 HP

DI VZT - odtah digestoře, d=150mm, odvětrána nad konstrukci střechy z nehořlavého potrubí + lapač kondenzátu

LEGENDA MÍSTNOSTÍ

OZNAČENÍ	NÁZEV MÍSTNOSTI	PLOCHA [m²]	PODLAHA
101	Zádveří	7.31	Keramická dlažba
102	WC	2.40	Keramická dlažba
103	Komora	2.00	Keramická dlažba
104	Chodba	11.42	Vinyl
105	Obývací pokoj, jídelna	29.14	Vinyl, keramická dlažba
106	Kuchyně	9.02	Keramická dlažba
107	Ložnice	16.12	Vinyl
108	TM	9.79	Keramická dlažba
109	Pokoj I.	13.18	Vinyl
110	Pokoj II.	12.08	Vinyl
111	Koupelna, WC	8.46	Keramická dlažba
PLOCHA MÍSTNOSTÍ CELKEM:		**120.92**	
T1	Terasa	25.4	Betonová dlažba

POZNÁMKY:

1) Provedením drážek ve zdivu pro umístění instalací nesmí dojít k narušení statické funkce zdiva.
2) Napojení vnitřních nosných stěn a zděných příček Ytong na obvodové stěny bude provedeno dle technických listů výrobce.
3) Sádrokartonové desky použité na obklad místností s vlhkým provozem (koupelny, WC,...) musí být impregnované (označení GKBI, resp. GKFI)
4) V konstrukcích ze systému Izolox budou použity distanční spony dle technických listů výrobce.
5) Výplně otvorů navrženy plastové s izolačními trojskly (polodekor)
6) Nadpraží nad otvory bude betonováno bez technologické přestávky až po korunu zdiva.
7) Nad otvory v příčkách budou použity systémové překlady Ytong
8) Výztuže nadokenních překladů musejí být řádně zakotveny za podporami ve stěnách.
9) Větrání hygienických zařízení je pomocí odtahových ventilátorů
10) Podmínky kotvení výztuže nadotvorových překladů viz statický výpočet
11) Konstrukce podlahy v garáži bude tvořena tepelnou izolací EPS 200S tl. 180mm, roznášecí vrstvou z betonové mazaniny vyztuženou PP vlákny tl. 80mm a keramickou dlažbou jako pochozí vrstvou.

Pozn.: pod keramické dlažby s vlhkým provozem (garáž, technická místnost, koupelny) bude provedena hydroizolační stěrka. Alternativou (garáž, technická místnost) je provedení epoxidové stěrky na betonovou podlahu (bez dalších následných vrstev)

VYPRACOVAL	Bc. Pavel Otto	PROJEKTOVÝ ATELIÉR A.D.S. Rokycany s.r.o. tel.777640318, 777591981 Smetanova 47, Rokycany 33701	
KONTROLOVAL	Ing. Oldřich Dienstbier, Ing. Jiří Škop		
INVESTOR	Lukáš Zedek Rokosníkova 208, 257 56 Neveklov		
AKCE	Novostavba rodinného domu na pozemku p.č. 14 v katastrálním území Neštěřice	číslo zakázky	537/2016
		měřítko	1:50
		datum	9/2016
VÝKRES	Půdorys I.NP Stavební část	č. výkr. 102	č. paré

TATO DOKUMENTACE JE DUŠEVNÍM MAJETKEM FIRMY A.D.S. ROKYCANY S.R.O. NESMÍ BÝT POUŽITA A KOPÍROVÁNA TŘETÍ OSOBOU, JÍ PŘEDÁNA ČI JINAK S NÍ NAKLÁDÁNO BEZ PÍSEMNÉHO POVOLENÍ.