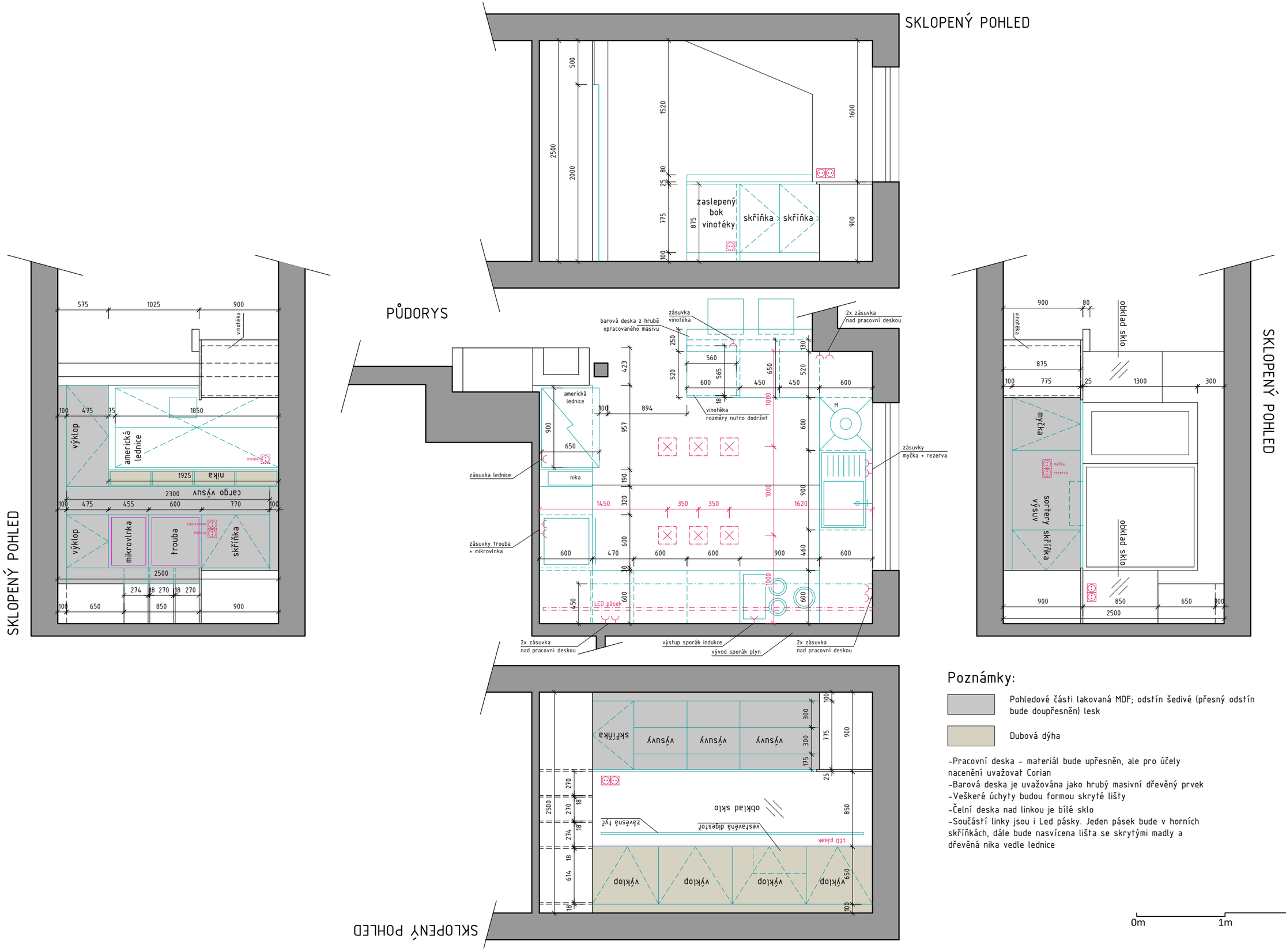


## Poznámky:

Pohledové části lakovaná MDF; odstín šedivé (přesný odstín bude doupřesněn) lesk

Dubová dýha

-Pracovní deska - materiál bude upřesněn, ale pro účely nacenění uvažovat Corian
-Barová deska je uvažována jako hrubý masivní dřevěný prvek
-Veškeré úchyty budou formou skryté lišty
-Čelní deska nad linkou je bílé sklo
-Součástí linky jsou i Led pásky. Jeden pásek bude v horních skříňkách, dále bude nasvícena lišta se skrytými madly a dřevěná nika vedle lednice

0m 1m 3m

DESTYL atelier

| vypracoval : | investor : | název projektu : | stupeň projektu : | obsah výkresu : | měřítko : | č. výkresu : |
|---|---|---|---|---|---|---|
| Ing. arch. Martin Poledníček<br>Ing. arch. Ondřej Ženožička<br>Ing. arch. Petr Levý<br>Bc. Radek Eis | Petr Minařík | RD Lysolaje | NÁVRH INTERIÉRU | VÝKRES KUCHYNĚ | 1:40 | 1 |
| | | KÚ : - / č. parcely : - | část projektu : - | | formát : A3 | datum : 10/2016 |