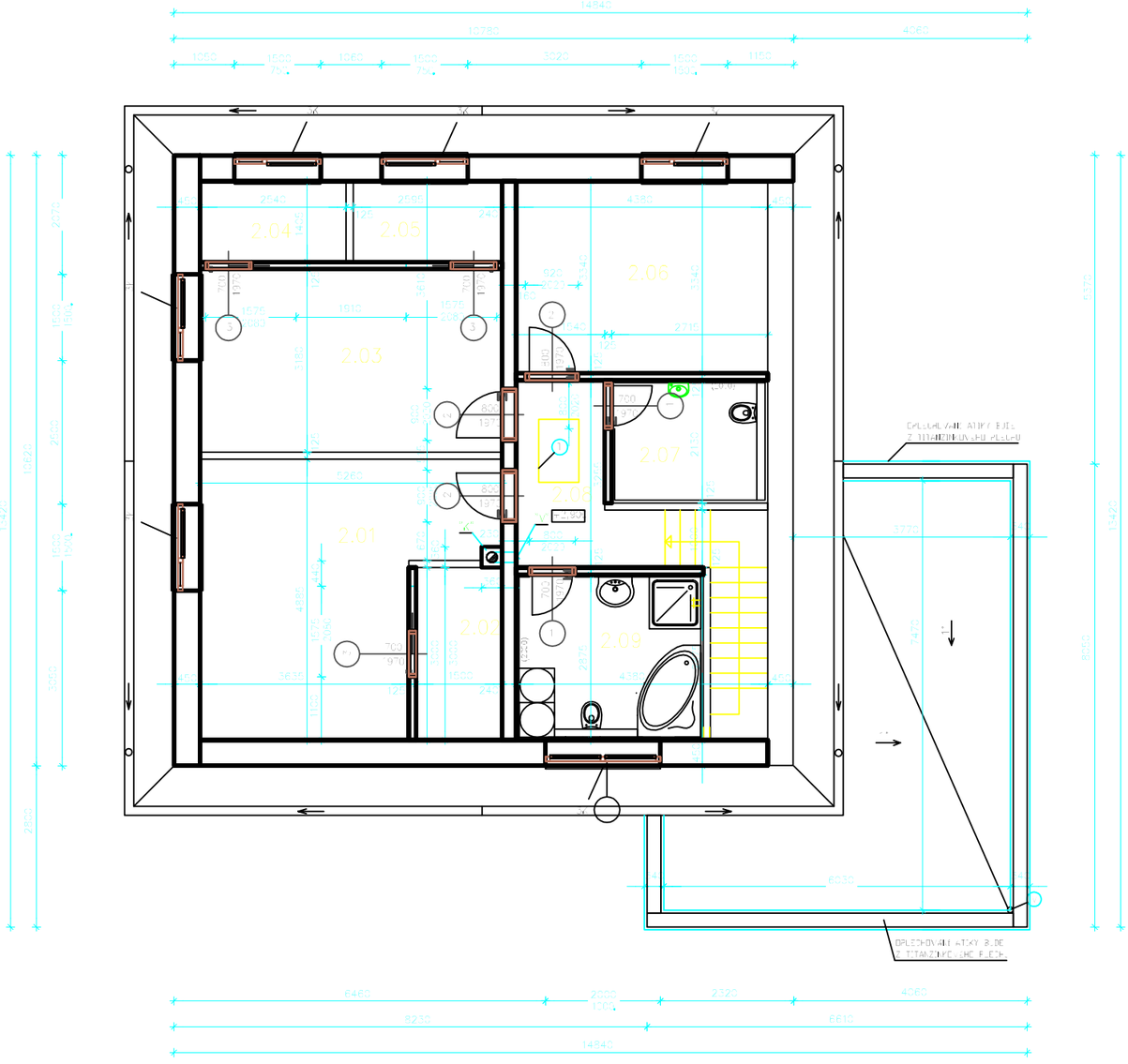

LEGENDA MÍSTNOSTÍ

Č.M.	MÍSTNOSTI	M²	PODLAHA		STĚNY	STROPY	POZNÁMKA
			ČÍSL.	POPIS			
2.01	POKOJ	16,5	P4	ZÁMK. PVC DV. POL. LAHA	VAP. OMÍT. ŠTUKOV. VEBER DLR ŠTUK.	VAP. OMÍT. ŠTUKOV. VEBER DLR ŠTUK.	DETAIL DETAIL
2.02	KOUPELNA	4,4	P4	ZÁMK. PVC DV. POL. LAHA	VAP. OMÍT. ŠTUKOV. VEBER DLR ŠTUK.	VAP. OMÍT. ŠTUKOV. VEBER DLR ŠTUK.	DETAIL DETAIL
2.03	POZÁMKE POKOJ	16,5	P4	ZÁMK. PVC DV. POL. LAHA	VAP. OMÍT. ŠTUKOV. VEBER DLR ŠTUK.	VAP. OMÍT. ŠTUKOV. VEBER DLR ŠTUK.	DETAIL DETAIL
2.04	KOUPELNA	4,4	P4	ZÁMK. PVC DV. POL. LAHA	VAP. OMÍT. ŠTUKOV. VEBER DLR ŠTUK.	VAP. OMÍT. ŠTUKOV. VEBER DLR ŠTUK.	DETAIL DETAIL
2.05	KOUPELNA	3,9	P4	ZÁMK. PVC DV. POL. LAHA	VAP. OMÍT. ŠTUKOV. VEBER DLR ŠTUK.	VAP. OMÍT. ŠTUKOV. VEBER DLR ŠTUK.	DETAIL DETAIL
2.06	POKOJ	13,1	P4	ZÁMK. PVC DV. POL. LAHA	VAP. OMÍT. ŠTUKOV. VEBER DLR ŠTUK.	VAP. OMÍT. ŠTUKOV. VEBER DLR ŠTUK.	DETAIL DETAIL
2.07	WC	3,4	P6	KERAM. DLAŽBA	STAV. OMÍTKA VEBER KERAM. OBKLADEK	VAP. OMÍT. ŠTUKOV. VEBER DLR ŠTUK.	DETAIL DETAIL
2.08	CHODBA	6,7	P4	ZÁMK. PVC DV. POL. LAHA	VAP. OMÍT. ŠTUKOV. VEBER DLR ŠTUK.	VAP. OMÍT. ŠTUKOV. VEBER DLR ŠTUK.	DETAIL DETAIL
2.09	KOUPELNA	4,0	P6	KERAM. DLAŽBA	STAV. OMÍTKA VEBER KERAM. OBKLADEK	VAP. OMÍT. ŠTUKOV. VEBER DLR ŠTUK.	DETAIL DETAIL

POZNÁMKA

- LEGENDA MATERIÁLŮ VIZ. VÝKR. Č. F1.1.2.–01
- SKLADBY PODLAH JSOU V TECHNICKÉ ZPRÁVĚ.
- V MÍSTNOSTI Č. 2.07 A 2.09 CELOŠÍŘ STĚNY OBVLÁDEM DO VÝŠKY 2000 mm (HORNÍ HRANA ZÁBLADNÍ DESKY) NA STĚNACH POD SEGMENTOVÝM STROPEM JEN PO SEGMENTU.
- KOMBINOVANÉ MÍSTO POD POZÁDNÍM A POL. ZÁDNÍM OLSAHU KOTLE HLAVICE 1/2" Ø 500 mm A KOTELNÍ HAKY 1/2" PŘIKAŽDÉM KOTELNÍ VAZNICE S NIŽNÍM ZÁBLEDNÍ ZÁBRADLÍ. SCHODIŠTĚ SKLONĚNÉ JE VYSOKÉ 1300 MM.
- (MATERIÁL AND KONSTRUKCE NEJSOU V PROJEKTU SPECIFIKOVÁNO)
- MÍSTNOST Č. 2.07 BUDOU SDONTRANY ANKLUM VENTILÁTOREM UMÍSTĚNÝ V KONSTRUKCI PODHLEDU A NA PROJEKTU NE ROUR. Ø 125 mm. ROURA BUDE VYVEDENA POD STŘEŠNÍ KRYTINU DO VENKU
- STŘEŠNÍ APL. | DOFMETS. VYHŘÍVANÝM TOPNÝM KABELEM
- "K" KOMÍNOVÉ JEDNOPRŮDOVÉ TLESO SCHIEDEL ABSOLUT, TYP ABS 18, 360x360
- ŽELEZOBETONOVÉ MONOLITICKÉ SCHODIŠTĚ S DOEVNÍM OBVLÁDEM A ZÁBRADLÍM JAP s.r.o., LZE VARIANTNĚ NAHRADIT SEGMENTOVÝM NEBO SCHODNICOVÝM SCHODIŠTĚM OD FIRMY JAP s.r. SPECIFIKACE VIZ. PODLOHA TECHNICKÉ ZPRÁVY.
- (1) STŘEŠNÍ SKLADBA SCHODIŠTĚ SESTAVENÁ DO FIRMY JAP spol. s.r.o. PŘÍPADOV.
- "G" – SILOVÉ LEHKÉ ZÁBRADLÍ Z OCELOVÉ TR. 9–11 mm OD FIRMY JAP spol. s.r.o.

ZMĚNY TYPOVÉHO PROJEKTU VYPRACOVAL ING. PETR LABÍK – G SERVIS

HLAVNÍ PROJEKTANT	ODP. PROJEKTANT	VYPRACOVAL	KRESLIL
ING. LABÍK PETR	ING. LABÍK PETR	ING. P. LABÍK	ING. P. LABÍK
INVESTOR: STAVEBNÍ ÚŘAD V PRAZE, p.o. Č. 394/70 STAVEBNÍK: GELESZCHOVÁ spol. s r.o. 40 BUDĚJOVICKÁ 1038 DATUM: 2/13			G SERVIS CZ, s.r.o. Kvítkova 1001/2 170 00 Praha 7 IČ: 148 48 101
STAVBA: RODINNÝ DŮM – EXCELENT		FORMÁT:	G A4
		MĚŘ. Č.	G3 20 13
ČÁST PROJEKTU: ARCHITEKTONICKÉ A STAV. TECH. ŘEŠENÍ		STUPEŇ:	S2
OBSAH VÝKRESU: PŮDORYS POSCHODÍ		MĚŘÍTKO:	VIZ. VÝK.
		ROZVINUTÍ:	F1.1.2.–01